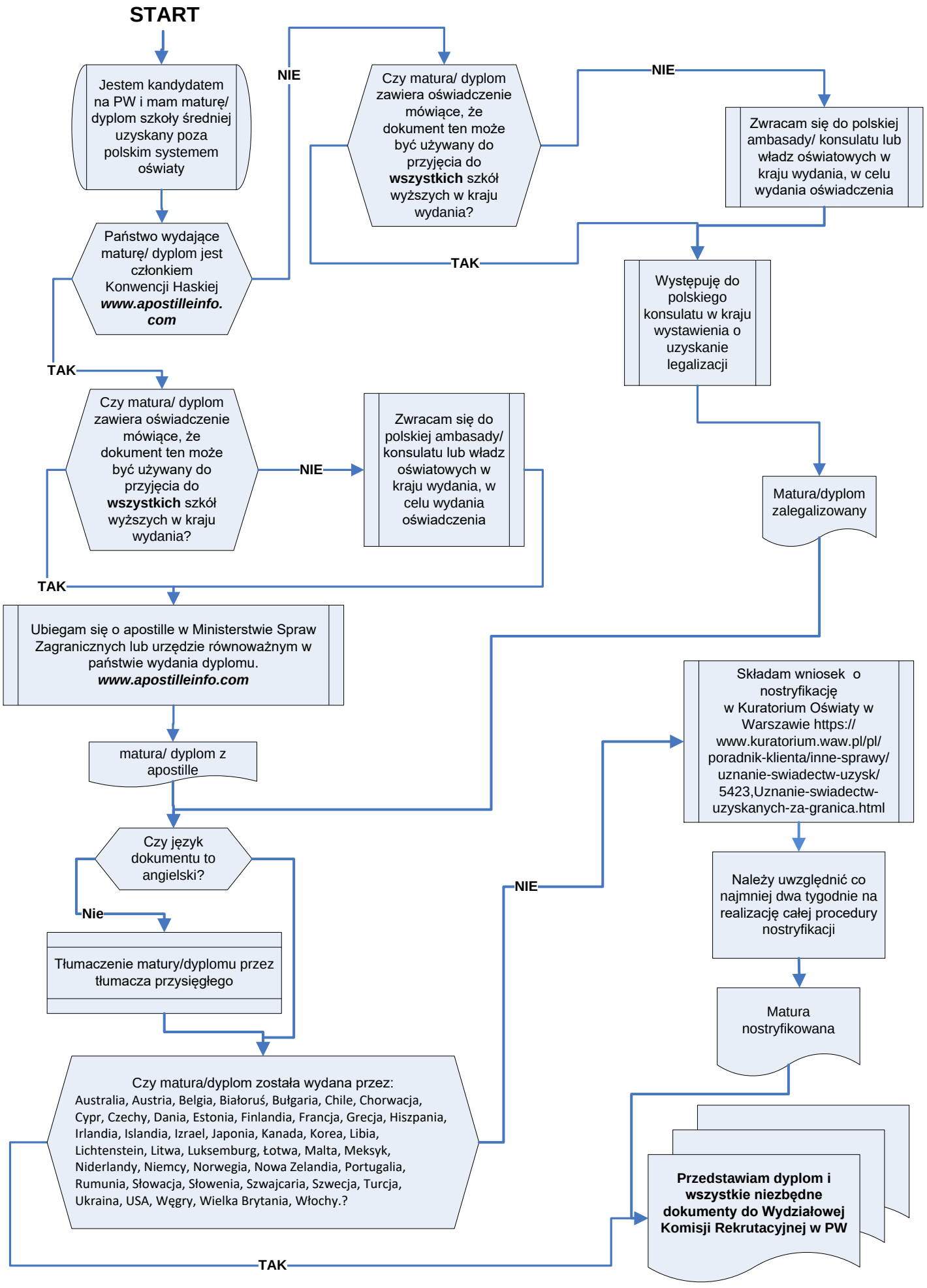Postępowanie ze świadectwem maturalnym/dyplomem ukończenia szkoły średniej, uzyskanym poza polskim systemem oświaty, przy aplikacji na studia w Politechnice Warszawskiej (nie dotyczy świadectw IB i EB)